



# Trucks.nl

## Goldhofer 4-ass. Uitschuifbare semi dieplader // 78 cm. Hoog // 4x gestuurd

### Allgemeine Merkmale

Marke	Goldhofer
Unterkategorie	Satteltiefloader
Baujahr	2020
Datum der Erstzulassung	11-08-2020
Zustand	Gebraucht
Allgemeinzustand	Sehr gut
Referenz	14984

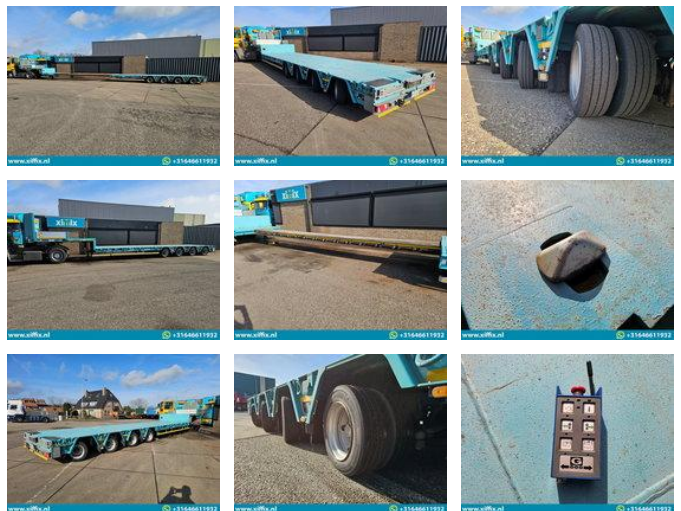

### Eigenschaften

Leergewicht	15.400kg
Tragfähigkeit	34.600kg
GVW	50.000kg
Seriennummer	WG0STZL47L0040335

# Goldhofer 4-ass. Uitschuifbare semi dieplader // 78 cm. Hoog // 4x gestuurd

## Technische Spezifikationen

Anzahl der Achsen

4

## Beschreibung

Konstruktion: 4-achs. Teleskopierbare semi-tieflader // 78 cm. Hoch // 4x gelenkt 1. Registrierung Datum: 11-08-2020 Länge auflieger: 1.490 + 820 cm Länge bett: 1.070 + 820 cm. Breite: 255 cm. Höhe: +- 78 cm. Anzahl der Achsen: 4 Anzahl der Lenkachsen: 4 (Hydr.) Anzahl der Liftachsen: 0 Federung: Luft GVW: 50.000 kg. Leergewicht: 15.400 kg. Nutzlast: 34.600 kg. Reifen Größe: 205/65 x 17,5 " Durchschnittliche Profil in %: 60 % Bremsen: Trommel-Bremsen 70 % TUV t/m: 09-2026 Marke Achsen: BPW Zentrale Fettschmierung: Ja 2x Fernbedienung für die Lenkachsen: Ja Auflieger technisch im gute Zustand!

## Zubehör

- 
- 
- Central lubrication system
- Air suspension system
- ABS
- EBS