Faymonville TE HUUR: 3-ass. Semi dieplader met dubbele hydr. Kleppen en hefbed // Naloop gestuurd

Algemene kenmerken

Merk	Faymonville
Subcategorie	Semi dieplader
Bouwjaar	2023
Datum eerste registratie	13-07-2023
Conditie	Gebruikt
Algemene staat	Erg goed
Referentie	12027

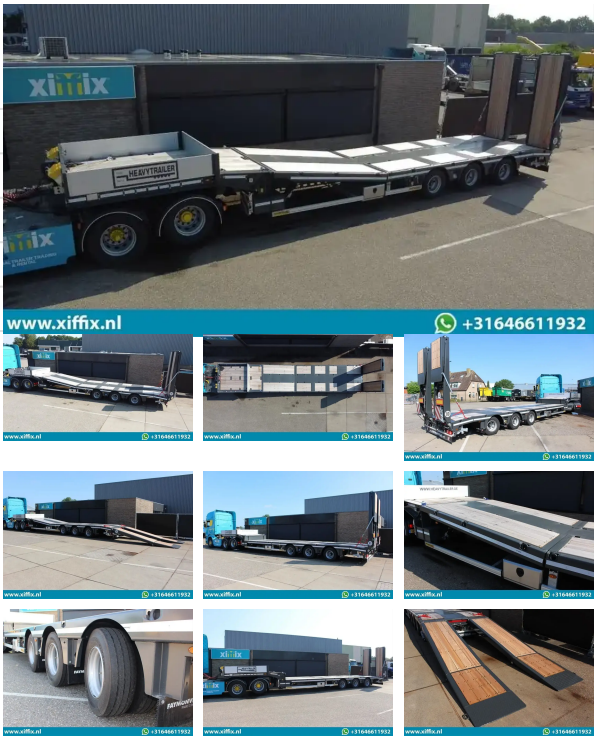

Eigenschappen

Ledig gewicht	10.200kg
Laadvermogen	39.300kg
GVW	49.500kg
Serienummer	YAFTL3004N0031726

Technische specificaties

Aantal assen	3

Omschrijving

Opbouw: 3-ass. Semi dieplader met dubbele hydr. Kleppen en hefbed // Naloop gestuurd Datum 1e registratie: Nieuw Lengte oplegger : 1.360 cm. Lengte bed: 940 cm. Lengte hefbed: 300 cm Hoogte bed: +- 88 cm. Breedte: 254 cm. Vering: Lucht Aantal assen: 3 stuks Aantal stuurassen: 1 (Naloop) Aantal liftassen: 0 GVW: 49.500 kg. Ledig gewicht: ca. 10.200 kg. Laadvermogen: ca. 39.300 kg. Bandenmaat: 235/75 R 22,5 Gemiddeld profiel in %: +- 90 % Remmen: Trommelremmen +- 90% Merk assen: BPW Hydr kleppen: 430 cm. lang en 90 cm. breed Centrale vetsmeering: Ja Electrische Lier: Ja Wij horen u graag als u interesse heeft om deze oplegger te huren, u opzoek bent naar een andere huur oplegger of als u opzoek bent naar een (jong) gebruikte speciale oplegger. Voor meer informatie kunt ook onze website raadplegen: https://www.xiffix.nl/nl/home

Accessoires

- Stuuras
- Centraal smeersysteem
- Lucht veringsysteem
- ABS
- EBS